

C-LINK för pulser

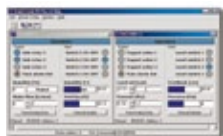

I-LINK expansionsmodul



PC Pro programvara

## Fler pulser?

M2M package kan mot ett pristillägg levereras med C-LINK 100, en modul där de analoga I/O portarna ersätts med puls I/O. Du kan alltså ansluta 4 digitala I/O och två puls I/O. Behöver du även analoga I/O är det bara att bygga på med en eller flera I-LINK 200 expansionsmoduler.

## Expansionsmoduler:

Till I-LINK 100 kan upp till tre expansionsmoduler anslutas, du kan kombinera fritt från I-LINK 200 och 300. I-LINK 200 har två analoga och fyra digitala I/O, I-LINK 300 har sex digitala I/O.

## Utökade programfunktioner

Med PC Pro kan du kontrollera system anslutna till I/O portarna på någon av de ingående enheterna. Du kan styra de digitala utgångarna (av/på), samla in värden från pulsingångar, styra analoga utgångar och dessutom övervaka radiolänken. Med PC Pro kan en ingång i nätet påverka valfri utgång. Du kan även styra så att en ingång påverkar flera utgångar samtidigt. PC Pro har uppdaterats med ett flertal värdefulla funktioner som till exempel inbyggd pulsräkning, tidsstyrda händelser, händelsestyrda åtgärder och felmeddelanden via e-post. Därtill kan du lägga in en valfri bakgrundsbild, till exempel en systemskiss eller karta.

## MODBUS

För dig som vill använda produkterna med ett överodnat system finns nu även en MODBUS kompatibel version.

